

ELEWACJA POŁUDNIOWA

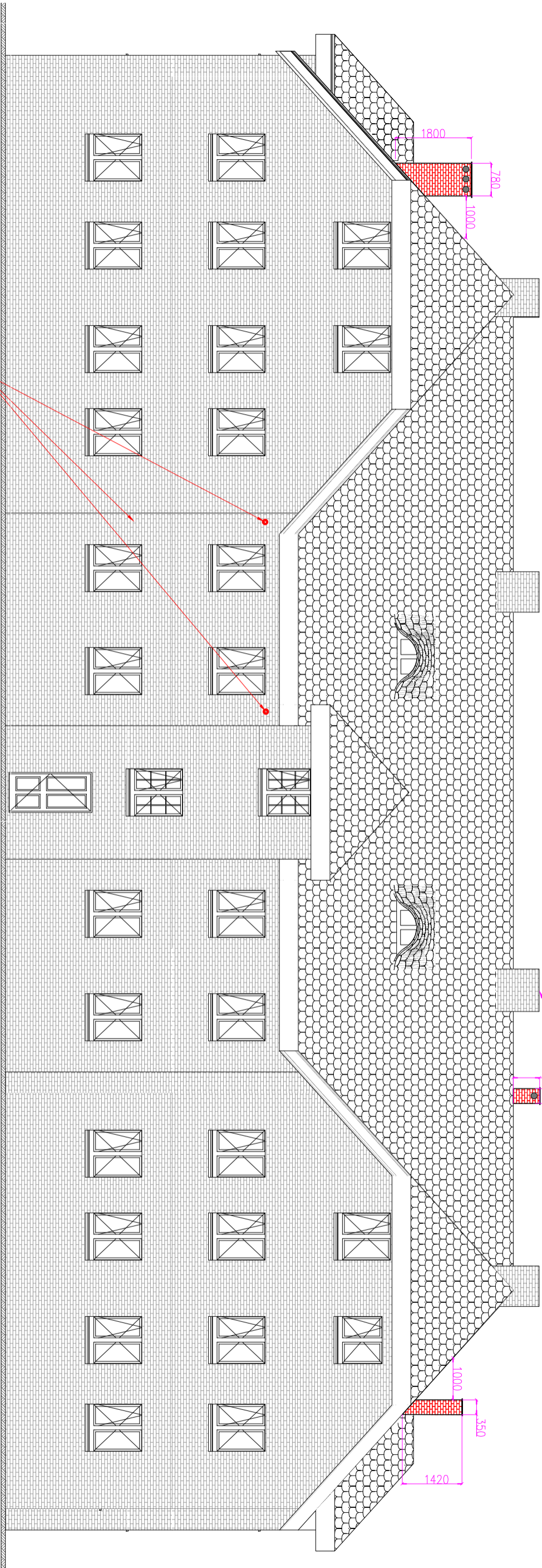

otwór w ścianie do zamurowania

ELEWACJA ZACHODNIA

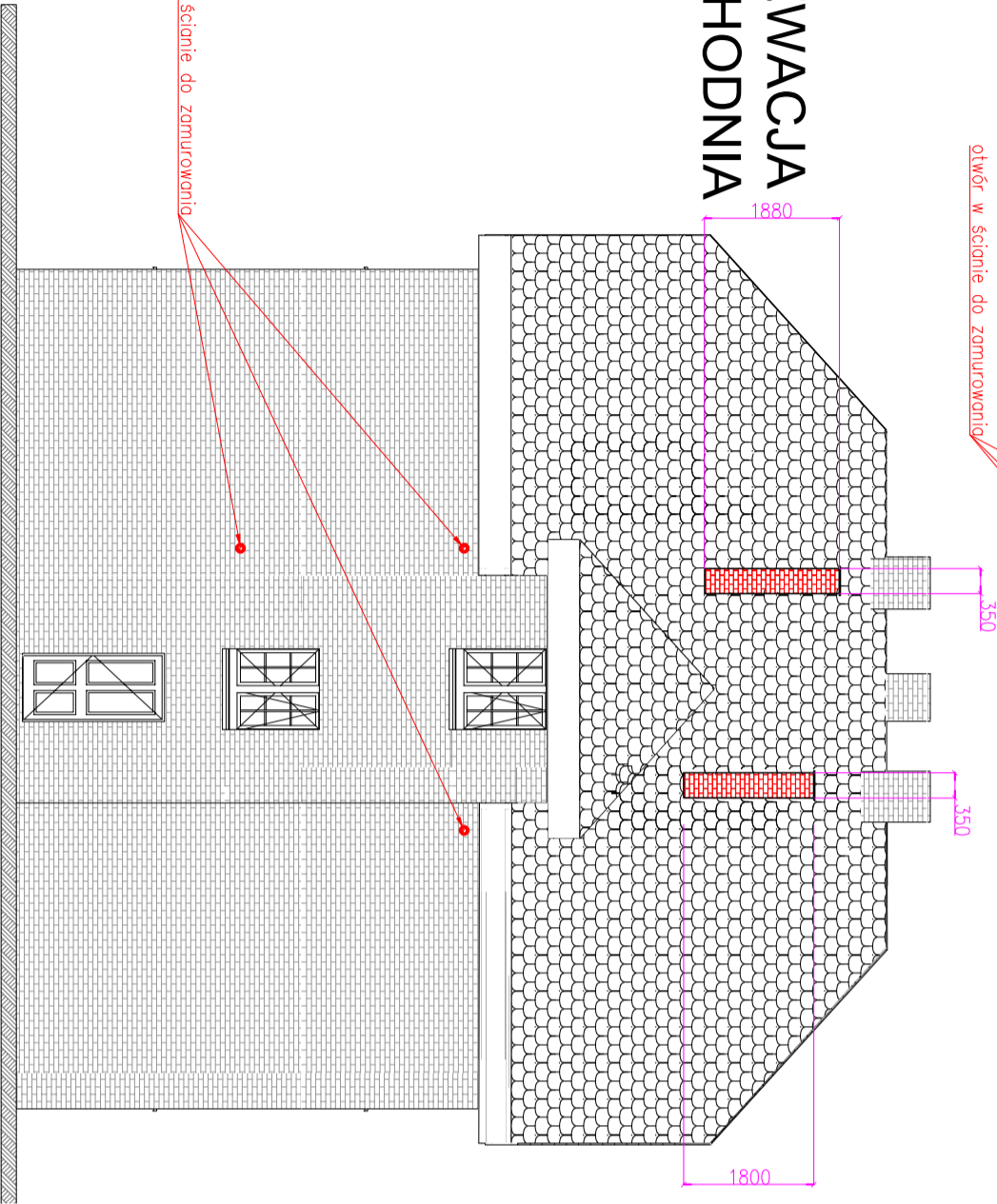

mgr inż. Anna Majchrowska  
97-500 Radomsko  
ul. Kombaranca 28  
tel. 786 962 705

Temat inwestycji: Budowa wentylacji grawitacyjnej w budynku mieszkalnym wielorodzinnym.

Data: VII 2024

Adres inwestycji: Rybnik, ul. Paderewskiego 37 dz.ewid. nr 2919/137 obręb Niebóbrzyce, m.Rybnik

Skala: 1:100

Investor: Miasto Rybnik (ul. Bolesława Chrobrego 2, 44-200 Rybnik) reprezentowane przez Zakład Gospodarki Mieszkaniowej w Rybniku (ul. Kościuszki 17, 44-200 Rybnik)

Nr rys.

6

Rysunek: ELEWACJA POŁUDNIOWA i ZACHODNIA - WENTYLACJA GRAWITACYJNA

Brana/Flap

SAINT / PB

Projektant br. sanitarny mgr inż. ANNA MAJCHROWSKA uprawnienia do projektowania bez ograniczeń w specjalności instalacyjnej w zakresie sieci, instalacji i urządzeń cieplnych, wentylacyjnych, gazowych, wodociągowych i kanalizacyjnych - LOD/3139/PBS/16

Podpis:

Sprawdzający br. sanitarny mgr inż. Katarzyna Szangreć uprawnienia do projektowania bez ograniczeń w specjalności instalacyjnej w zakresie sieci, instalacji i urządzeń cieplnych, wentylacyjnych, gazowych, wodociągowych i kanalizacyjnych - LOD/3021/PWBS/16

Podpis:

Projektant br. konstr.-budowl. mgr inż. Damian Marszał uprawnienia budowlane do projektowania i kierowania robotami budowlanymi bez ograniczeń w specjalności konstrukcyjno-budowlanej - LOD/3763/PWBKb/19

Podpis:

Sprawdzający br.konstr.-budowl. mgr inż. Piotr Sobociński uprawnienia budowlane do projektowania i kierowania robotami budowlanymi bez ograniczeń w specjalności konstrukcyjno-budowlanej - LOD/3765/PWBKb/19

Podpis:

Architekt mgr inż. arch. Magdalena Kwarta 08/LOOK/2016

Podpis:

Architekt Sprawdzający: mgr inż. arch. Agnieszka Porada-Jurek 14/LOOK/2018

Podpis: